

## Indicador de Actividad del Sector Agropecuario (ISACor)

### Actividad Agropecuaria en el primer trimestre 2014<sup>1</sup>

Según el ISACor en el primer trimestre de 2014 la actividad económica mostró crecimiento de 13,39% con respecto a igual periodo del año anterior. Considerando la variación acumulada del año respecto a igual periodo del año anterior el ISACor arrojó una variación del 13,64%.

Asimismo, el indicador desestacionalizado del cuarto trimestre de 2013 evidenció una variación de 8,94% relativa al trimestre inmediato anterior.

#### ISACor - Primer trimestre 2014

Periodo	Variaciones porcentuales		
	respecto al trimestre anterior (desestacionalizado)	respecto a igual trimestre del año anterior	del acumulado del año respecto al acumulado de igual periodo del año anterior
<b>2013</b>			
I trimestre	29,08	12,68	12,68
II trimestre	-1,41	29,21	20,76
III trimestre	9,10	28,83	23,46
IV trimestre	-3,16	32,41	25,64
<b>2014</b>			
I trimestre	8,94	13,64	13,64

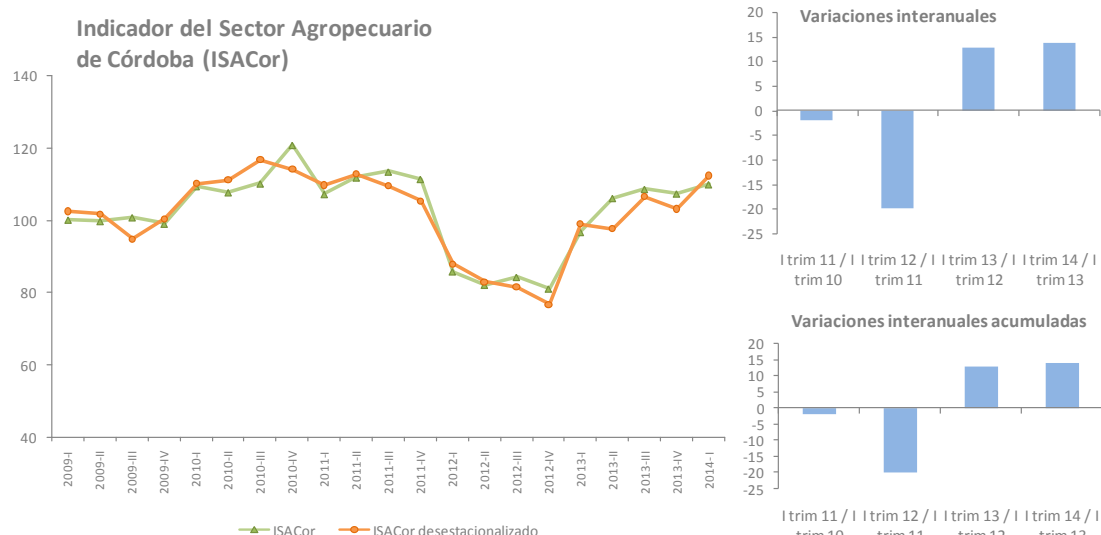

<sup>1</sup> En colaboración con la Bolsa de Cereales de Córdoba y Cámara de Cereales y Afines de Córdoba Tribunal Arbitral.

En el siguiente gráfico se muestra sobre el eje izquierdo la serie del indicador de actividad agropecuaria y sobre el eje derecho los valores de producción de los distintos cultivos. La primera apreciación de este gráfico permite concluir que en el comportamiento del indicador influye de manera significativa los resultados de las campañas de cereales y oleaginosas.

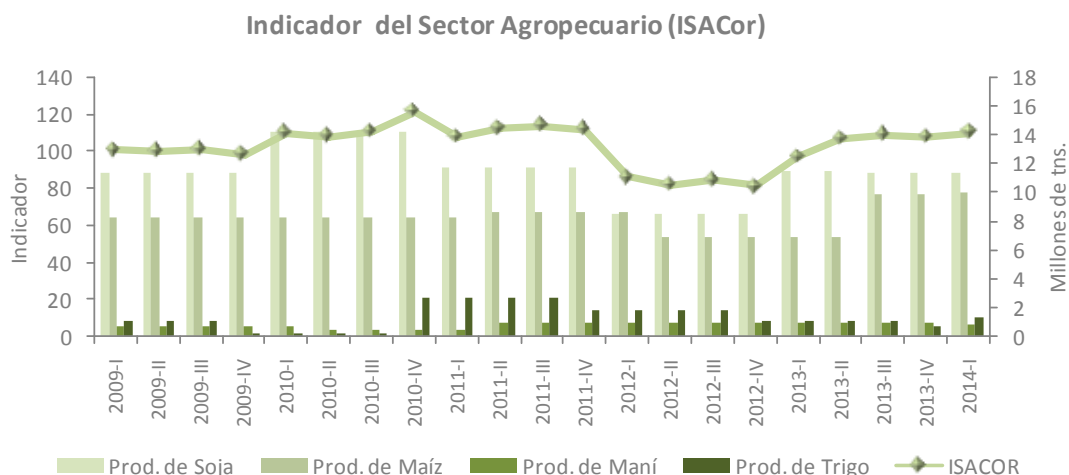

El último dato disponible del indicador de actividad agropecuaria corresponde al primer trimestre del año 2014. El valor asumido por el indicador de actividad del sector agropecuario, desagregado en indicador de cereales y oleaginosas e indicador de ganadería y lechería se presenta a continuación. Estos se muestran como número índice y se calcula la variación con respecto a igual trimestre del año anterior.

**Sector Agropecuario en detalle**

Concepto	2014-I	Variación porcentual	
		respecto a igual trimestre del año anterior	respecto al trimestre anterior
Indicador de cereales y oleaginosas	112,31	12,51	3,25
Indicador de ganadería y lechería	98,77	18,46	-2,27
<b>ISACor</b>	<b>110,00</b>	<b>13,39</b>	<b>2,37</b>

El ISACor registró una variación positiva que se explica por un aumento en el indicador del sector pecuario acompañado por un incremento del indicador de cereales y oleaginosas, aunque de una magnitud menor.

El detalle del comportamiento de cereales y oleaginosas se esquematiza en la última tabla, con información para el primer trimestre del año 2014 más la variación interanual respectiva.

**Producción de Cereales y Oleaginosas**

Concepto	2014-I	Variación porcentual respecto a igual trimestre del año anterior
Soja	11.397.404	-0,13
Maíz	9.969.793	44,35
Maní	923.694	48,67
Trigo	1.338.516	21,33

En el cultivo de soja se observó una recuperación en la producción alcanzando niveles similares a los de la campaña 2010/2011 (11.682.562 tn). El último dato disponible de maíz evidencia un crecimiento del 44,35% respecto a igual trimestre del año anterior. Por su parte el valor provisorio de maní también muestra un incremento equivalente al 48,67%.

En cuanto a la producción final de trigo se observa un crecimiento del 21,33% respecto a la última campaña.