



ICOM

INFORME DE COMERCIALIZACIÓN

Informe Semanal

05 - 12 - 2022



Instituto de Estudios
Económicos

COTIZACIONES

Curvas de precios FOB Bolsa de Cereales

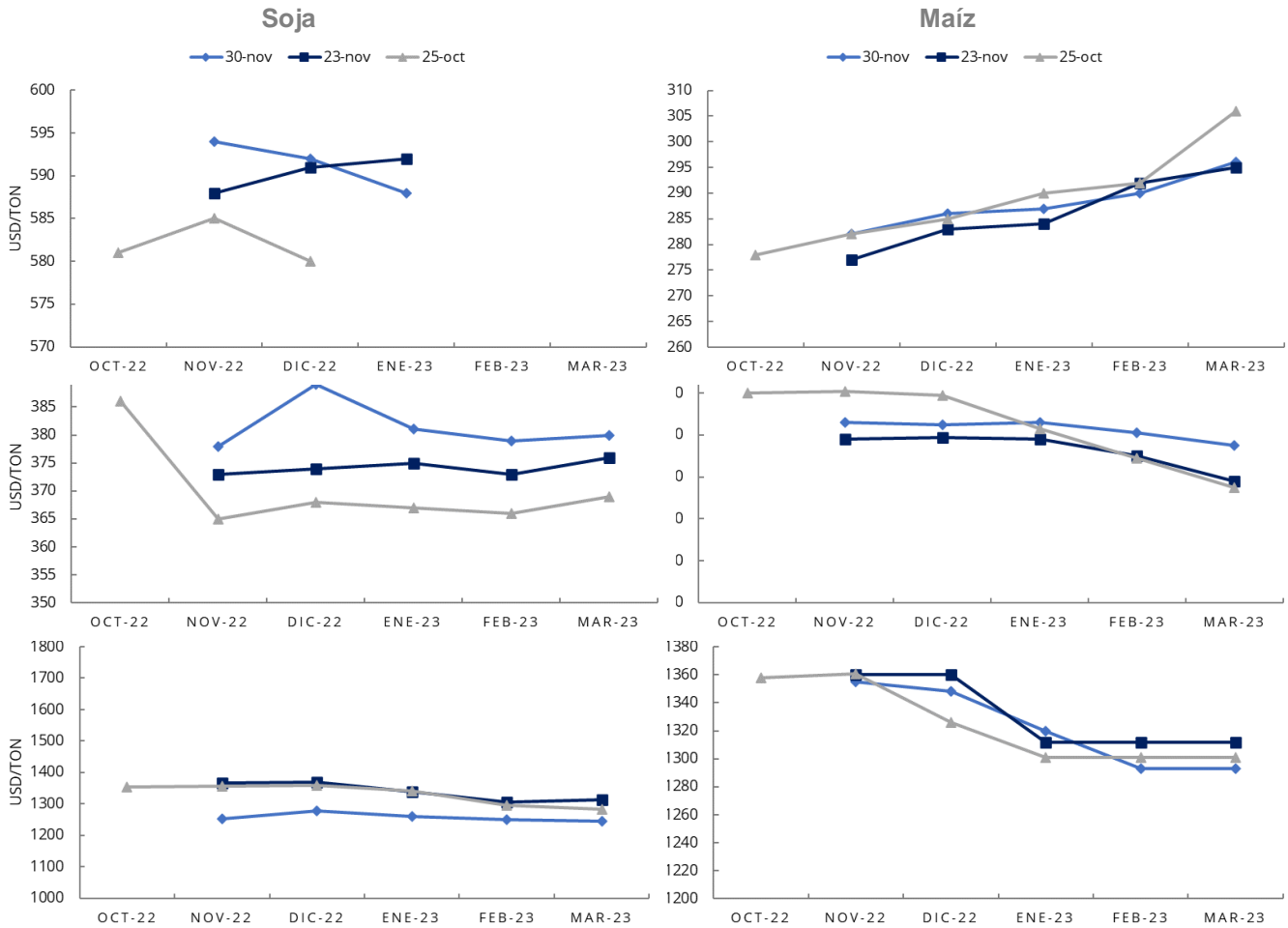

Precios primera posición futuros

USD / TN	Trigo			Maíz			Soja		
Fecha	Matba	Kansas	Dif %	Matba	CBOT	Dif %	Matba	CBOT	Dif %
28/11/2022	349,0	332,4	5,0%	252,0	263,2	-4,3%	373,0	535,4	-30,3%
29/11/2022	346,0	331,1	4,5%	249,8	262,0	-4,7%	370,5	536,2	-30,9%
30/11/2022	344,0	335,5	2,5%	254,0	260,6	-2,5%	370,6	539,9	-31,4%
01/12/2022	341,0	331,8	2,8%	253,5	255,9	-0,9%	371,0	525,3	-29,4%
02/12/2022	338,0	324,1	4,3%	253,0	250,0	1,2%	376,5	528,5	-28,8%

Fuente: CME y MATBA.

Diferencias respecto a disponibles y primera posición

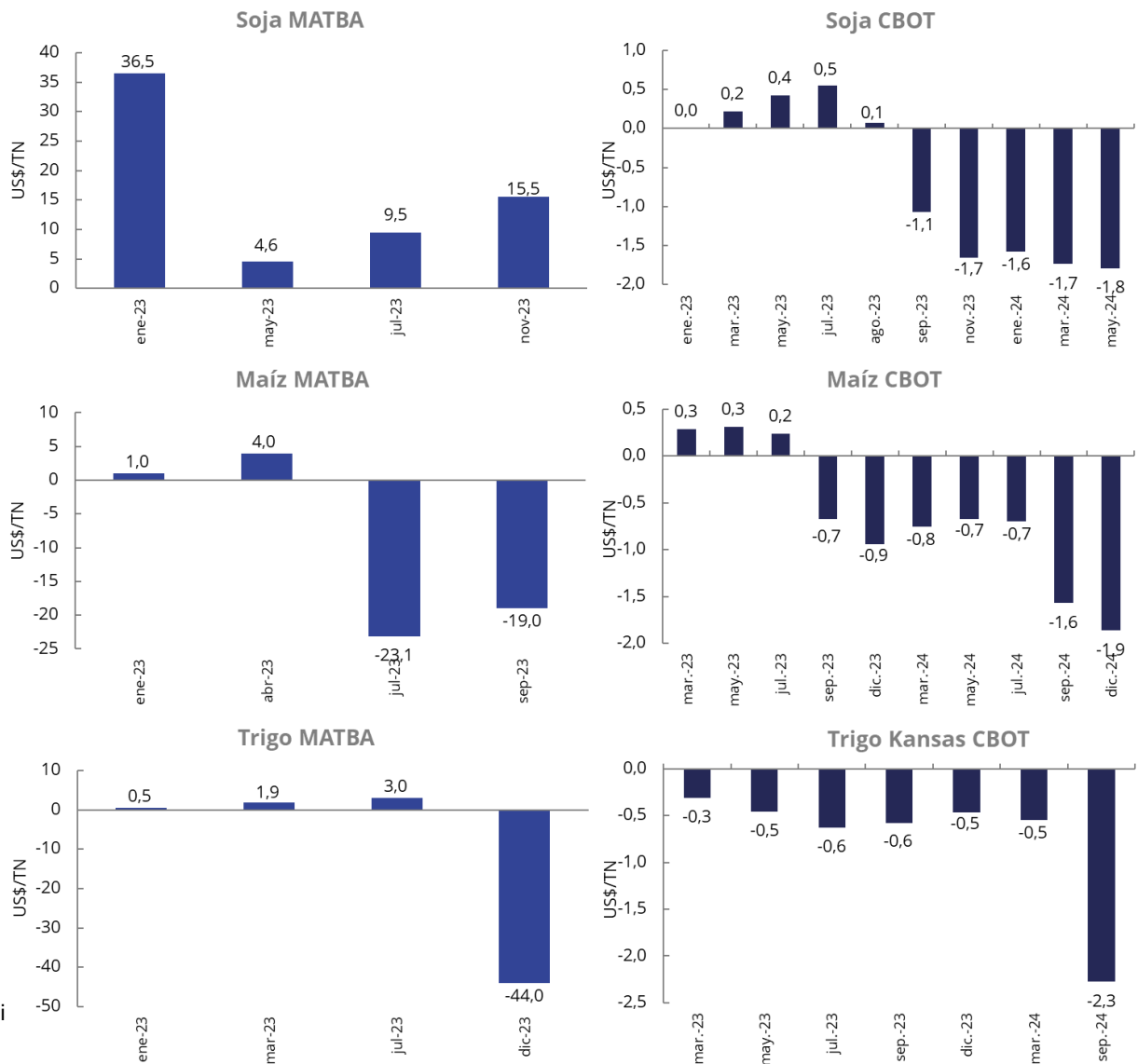

Nota: Di

INDICADORES DE REFERENCIA

Monedas y petróleo

	02/12/2022	25/11/2022	Variación
EUR/USD	0,95	0,96	-1,1%
USD/BRL	5,18	5,32	-2,6%
WTI/USD	80,3	76,5	5,0%
USD/ARS	167,6	165,2	1,5%

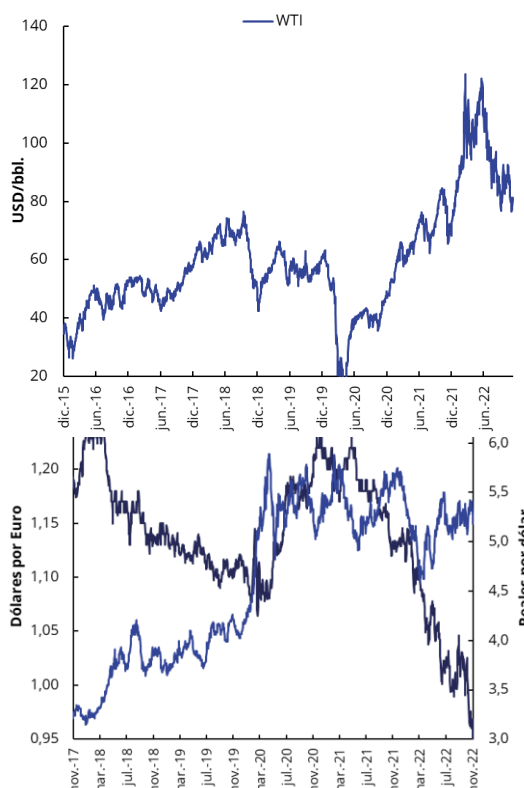
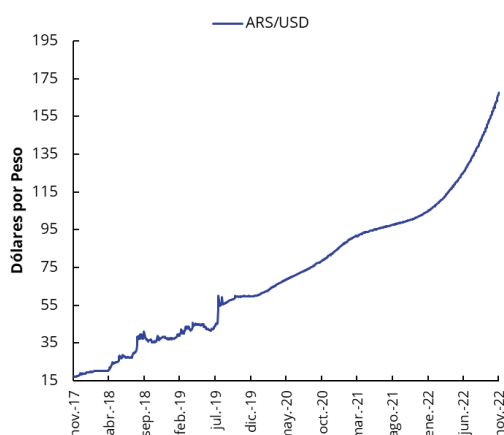

COMERCIALIZACIÓN

Compras del sector exportador e industrial

Compras del sector exportador

Campaña	Total comprado		Total a fijar		Total fijado	
	21/22	22/23	21/22	22/23	21/22	22/23
Trigo (Dic-Nov)	18.052	5.398	3.251	2.415	1.685	295
Maíz (Mar-Feb)	37.949	6.310	10.154	3.826	4.689	90
Sorgo (Mar-Feb)	1.318	10	86	-	57	-
Cebada cervecera (Dic-Nov)	1.441	100	23	2	20	1
Cebada forrajera (Dic-Nov)	2.599	638	41	22	27	2
Soja (Abr-Mar)	7.238	239	548	87	131	-
Girasol (Ene-Dic)	145	28	10	23	4	-

Compras de la industria

Campaña	Total comprado		Total a fijar		Total fijado	
	21/22	22/23	21/22	22/23	21/22	22/23
Trigo Pan	4.811	442	1.153	140	1.074	32
Soja	24.842	1.808	12.387	1.308	8.296	31
Girasol	2.695	76	384	26	242	0
Cebada cervecera	1.322	183	220	96	184	14
Maíz	4.866	88	1.224	52	523	1
Sorgo	20	-	-	-	-	-

Datos al 23/11/2022 en miles de toneladas.

Fuente: DMA – MinAgri.

Compras del sector exportador e industrial

Soja

Maíz

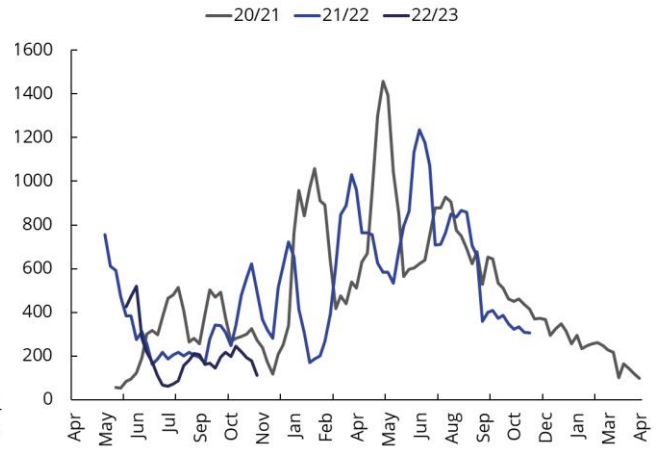
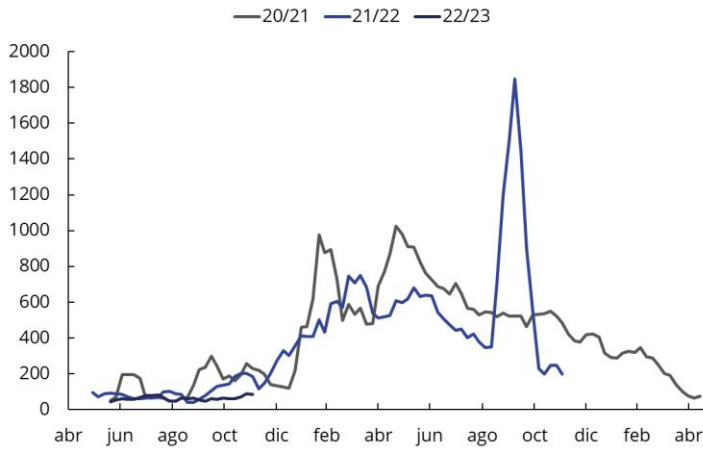

Trigo

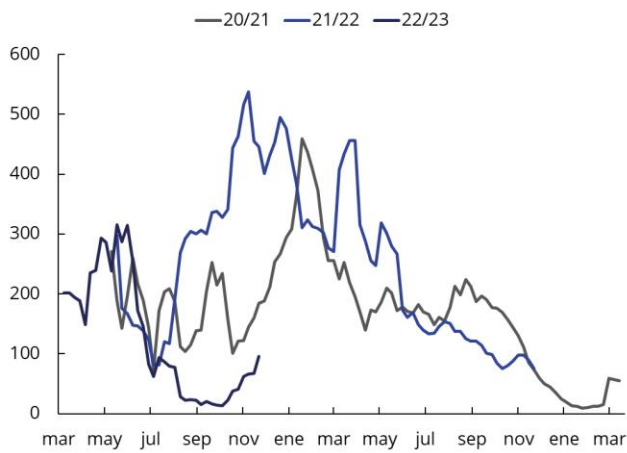

Girasol

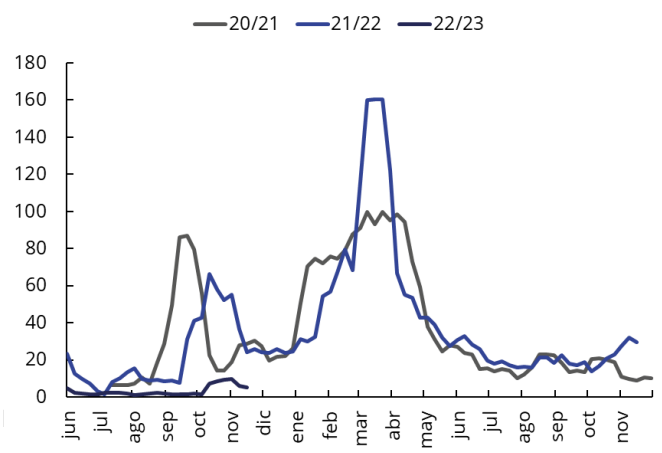

Operaciones con precio fijado sobre total a fijar

Soja

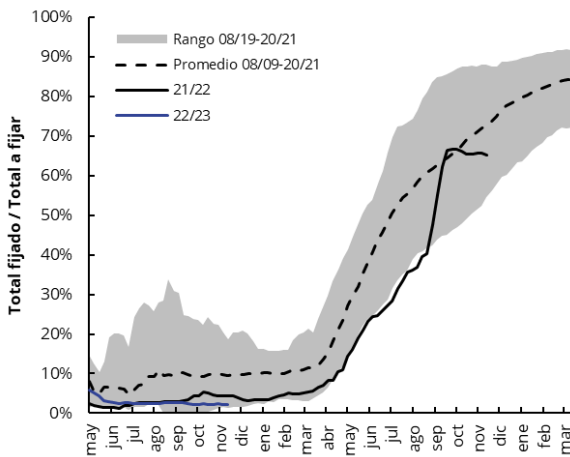

Trigo

Maíz

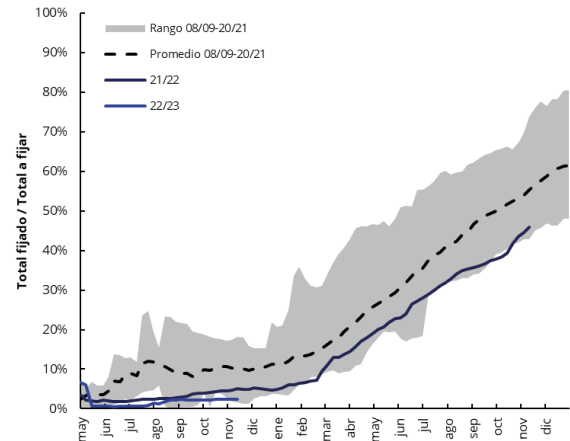

Girasol

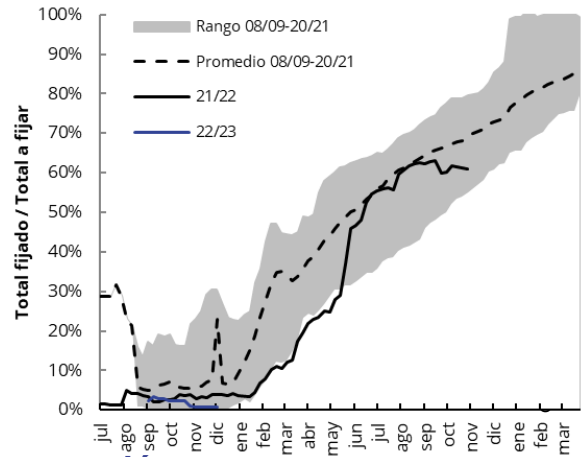
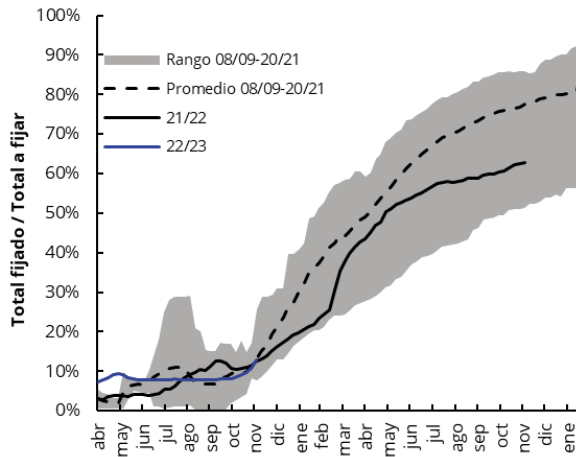

Declaraciones de exportación

Soja

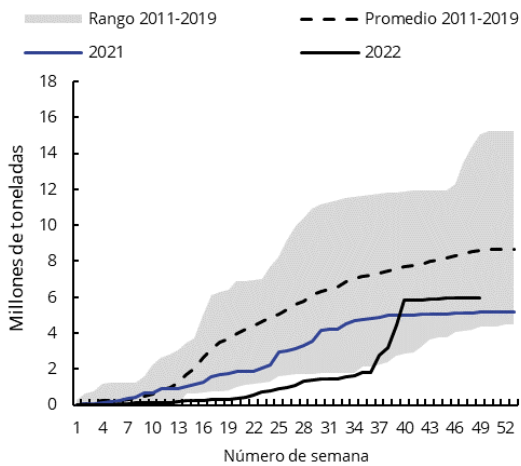

Harina de soja

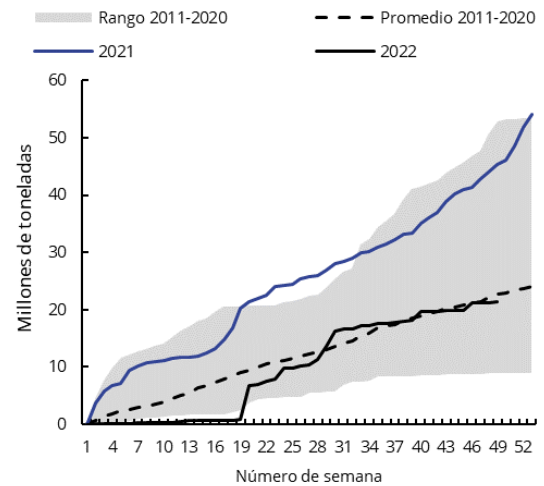
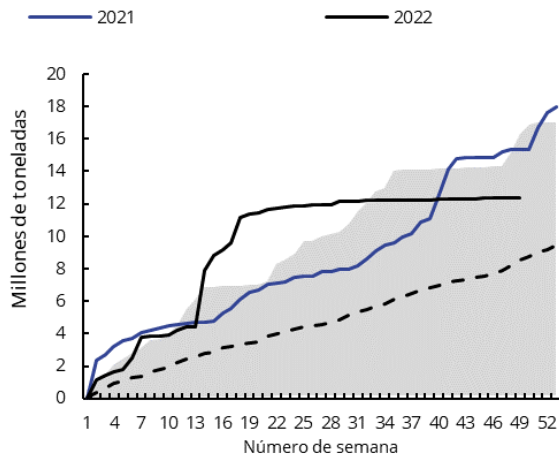
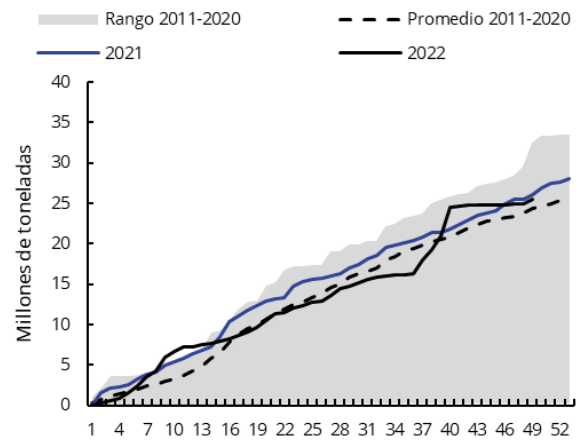

Camiones arribados a puerto

Semana del 28 de noviembre al 3 de diciembre	Soja	Var.	Maíz	Var.	Trigo	Var.	Sorgo/Malta	Cebada	Girasol
Darsenas y Bs As	-	-	184	-36%	1.172	40%	-	-	-
Puertos de Necochea	386	-31%	534	30%	46	92%	-	231	38
Rosario Y Zona	3.115	41%	2.271	-11%	4.021	2%	91	333	143
Puertos-B.Blanca	60	-50%	1.053	-30%	177	75%	-	613	22
Total	3.561	23%	4.042	-15%	5.416	11%	91	1.177	203

Fuente: Williams Entregas. Las variaciones son respecto a la semana anterior.

Arribos de camiones semanales

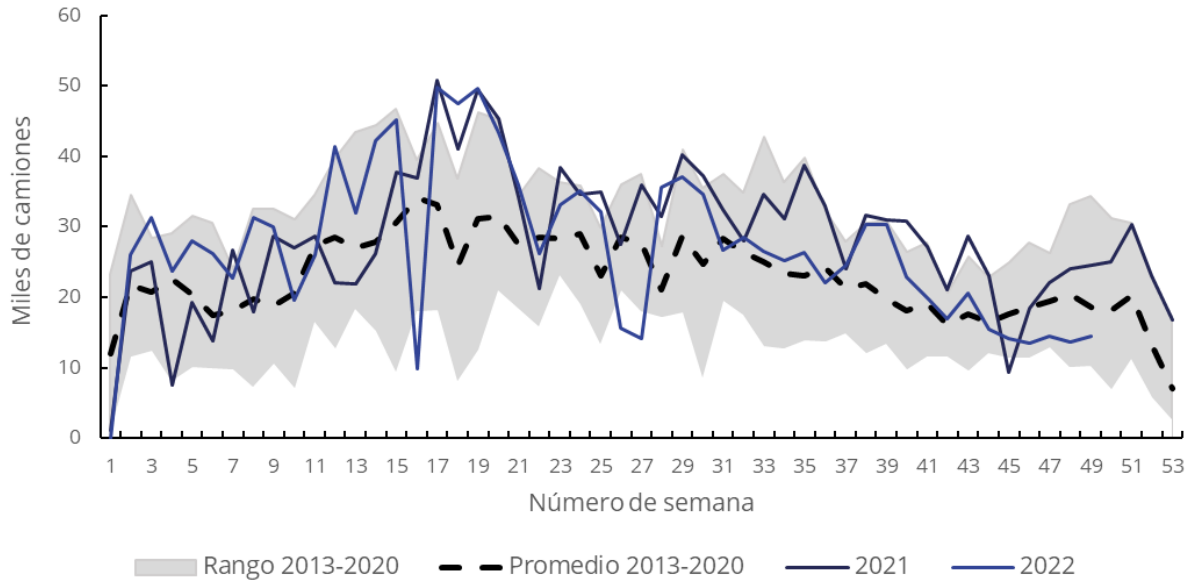

Volúmenes a embarcar en los próximos 15 días

PUERTO	N° BUQ	Var.	TRIGO	Var.	MAIZ	Var.	MAIZ P.	Var.	GIRA SOL	Var.	CEBADA	Var.	SOJA	Var.	SORGO	Var.	SUB-PRODUCTOS	Var.
BAHIA BLANCA	17	-3	40,0	40,0	199,0	-49,5					58,5	30,5	10,0	-88,0			18,0	-24,0
LIMA																		
NECOCHEA	6	-4			89,4	-27,7					0,0	-6,0	34,6	-26,8			13,0	4,2
PARANA-GUAZU	-	-1			0,0	-31												
CAMPANA																		
RAMALLO																		0,0
ROSARIO	13	-1	0	-33	248	-28,0									40,0	40,0	104,6	-30,4
S. LORENZO	91	-1	292	115,0	408	1,0	114	-24,7							0,0	-33,5	1291,3	5,4
SAN NICOLAS																		
SAN PEDRO																		
V. CONSTITUCIÓN																		
ZARATE	1	-			5,8	6									0,0	-6,0		
TOTAL	128	-10	332	122	949,8	-129,6	114,0	-24,7	0,0	0,0	58,5	30,5	44,6	-81,4	40,0	6,5	1426,9	-422,7

(1) Pel...
Volúme...

Fuente: DMA – MinAgri.

ECONOMISTA JEFE

Lic. Ramiro Costa
rcosta@bc.org.ar

ANALISTA

Lic. Sebastian Gariboldi
sgariboldi@bc.org.ar

ANALISTA

Estefanny Vasquez
evasquez@bc.org.ar

CONTACTO

Av. Corrientes 123
C1043AAB - CABA
Tel.: 54 11 3221 7230
Twitter: [@BolsadeC_ETyM](https://twitter.com/BolsadeC_ETyM)
ISSN 2408-4344t
[estudioeconomicos@bc.org.a](mailto:estudioeconomicos@bc.org.ar)

r

Informe Semana

05 – 12 – 2022



Instituto de Estudios
Económicos