



Datos totales de la zona  
CAMPAÑA 2019/2020\*

Superficie sembrada

356.500 ha\*\*

Superficie cosechable

341.200 ha

Rendimiento

25,9 qq/ha

Producción

884 mil Tn

➔ **Tucumán** representa el 49% (174.800\*\* ha) de la superficie total en la zona, con una producción de 485.900 tn (-20 % vs. 18/19 y -1% vs. Hist 2010-2020)

\*Tucumán y Catamarca valores actualizados por imágenes satelitales. Santiago del Estero valor provisorio.  
Aclaración: El producto de las variables puede no coincidir con el total por efecto del redondeo de cifras.



Avance de cosecha de Soja  
Campaña 2019/20-Mayo

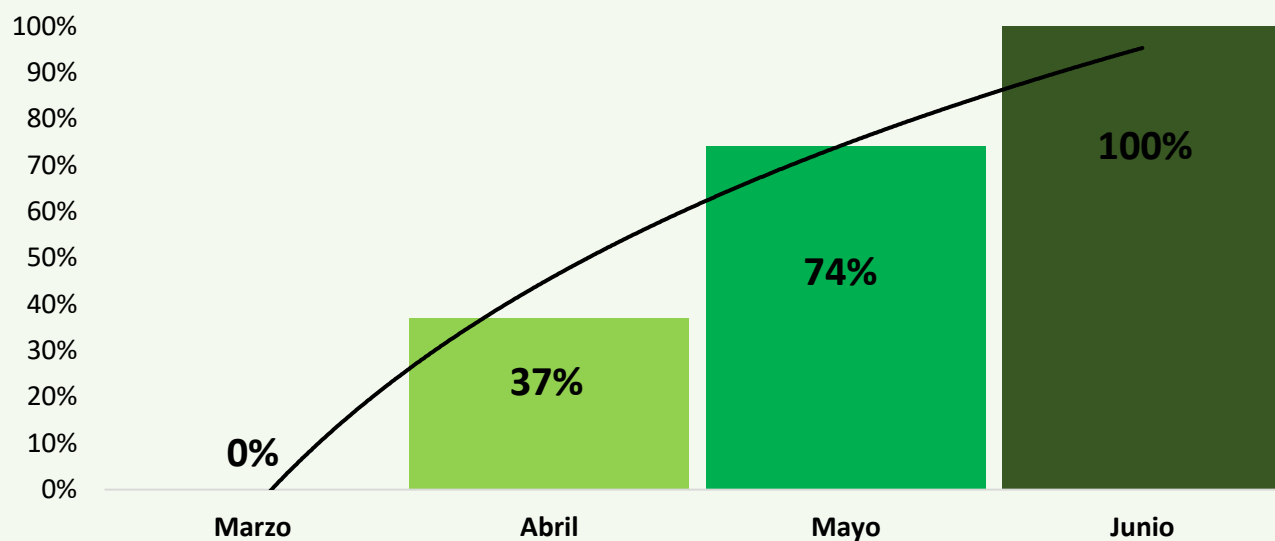

— Tendencia del avance de cosecha en el tiempo.

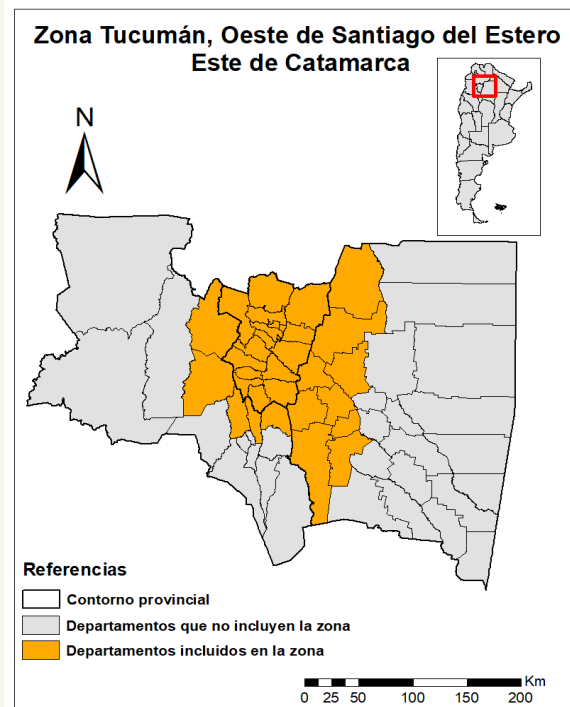

Fuente: Base de datos BCCBA.



Datos totales de la zona  
CAMPAÑA 2019/2020\*

Superficie sembrada

280.200 ha\*\*

Superficie cosechable

269.900 ha

Rendimiento

70,5 qq/ha

Producción

1.9 millones Tn

**Tucumán** representa el 32% (90.000\*\* ha) de la superficie total de la zona, con una producción de 623.000 tn (-3% vs. 18/19 y +63% vs. Hist. 2010-2020)

\*Tucumán y Catamarca valores actualizados por imágenes satelitales. Santiago del Estero valor provisorio. Aclaración: El producto de las variables puede no coincidir con el total por efecto del redondeo de cifras.



Avance de Cosecha- Maíz 2019/20

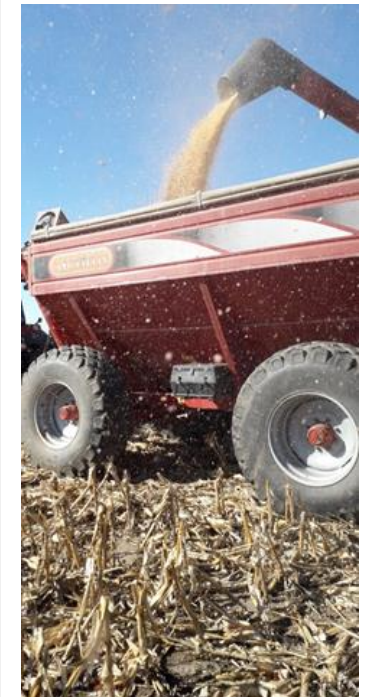
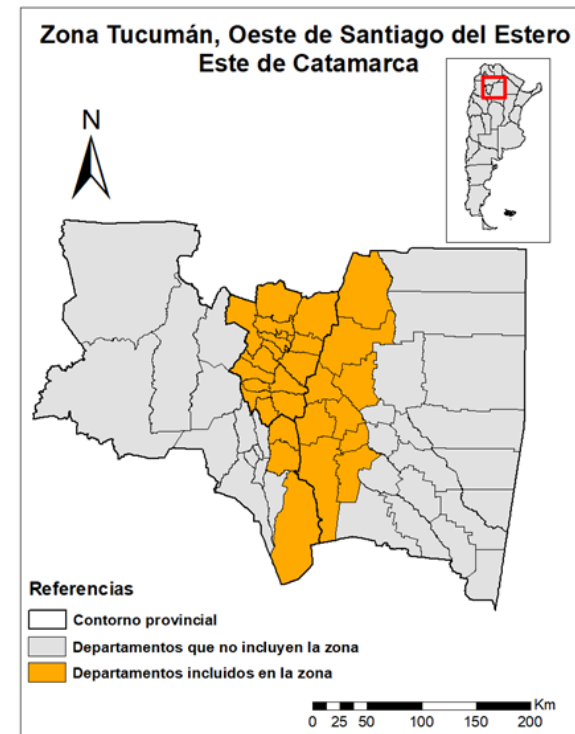
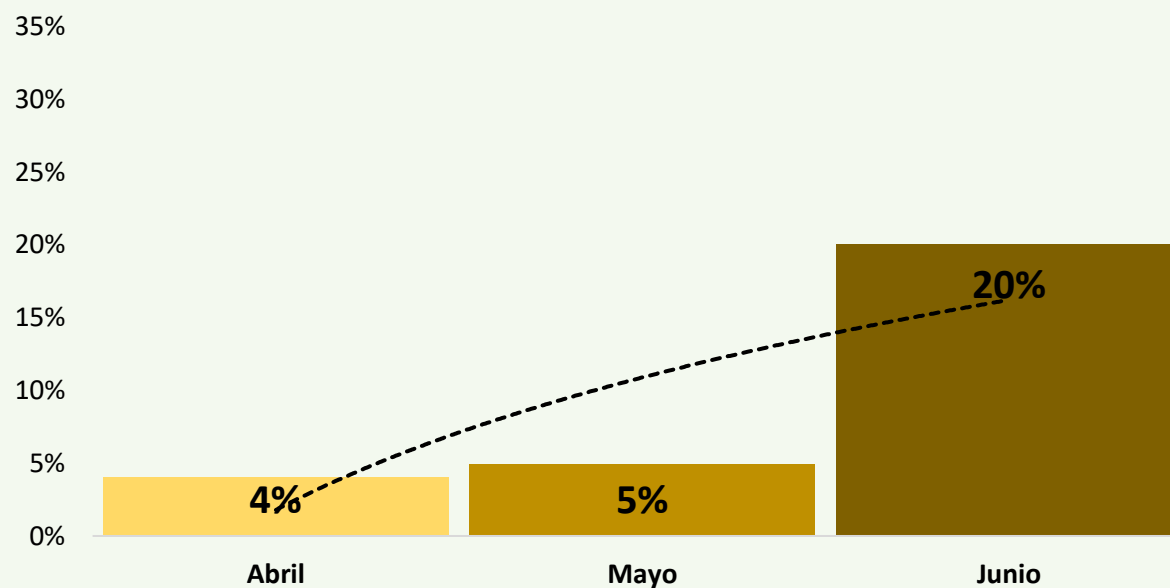



Ya se encuentra sembrado el 100% del trigo y el garbanzo, con un pronóstico de disminución de la superficie con respecto a la campaña 2019/20 del 13% para el trigo y el 9% para el garbanzo. Esto se debe principalmente a la falta de agua, motivo por el cual los cultivos en pie manifiestan un estado general entre regular y bueno.

Estado general del TRIGO en Tucumán -  
Junio 2020 - Estado fenológico: Macollaje

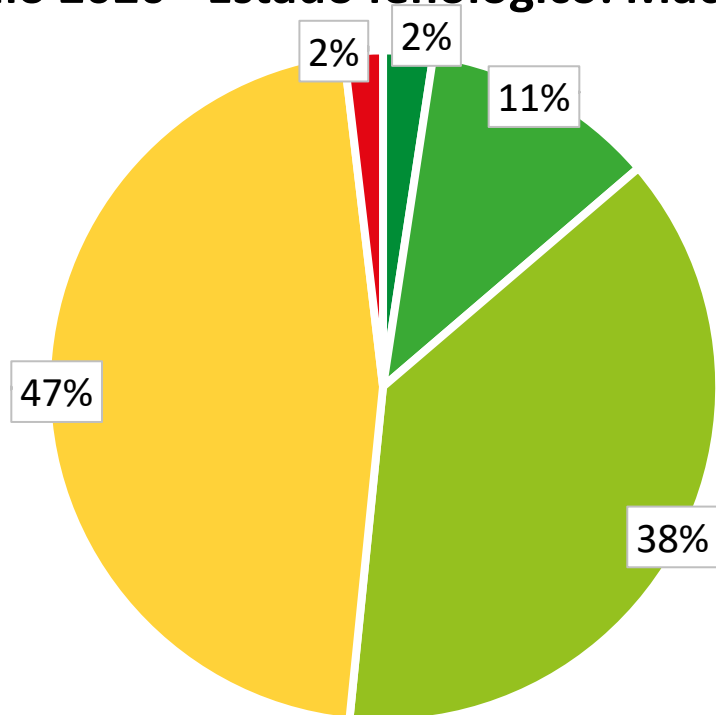

■ Excelente ■ Muy Bueno ■ Bueno ■ Regular ■ Malo

Estado general del GARBANZO en Tucumán -  
Junio 2020 - Estado fenológico: V3-V4

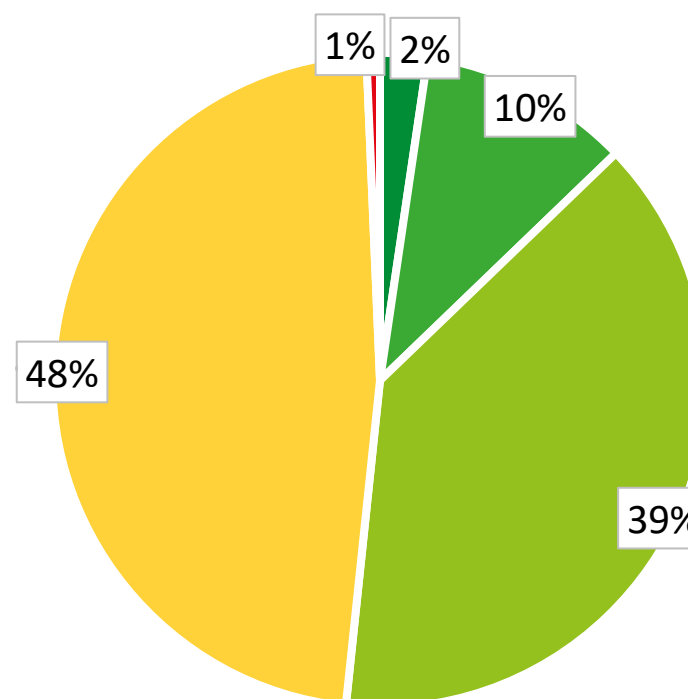

■ Excelente ■ Muy Bueno ■ Bueno ■ Regular ■ Malo

Superficie estimada trigo 2020/21\*: 130.100 ha Zona de influencia  
89.400 ha Prov. de Tucumán

Superficie estimada garbanzo 2020/21\*: 13.100 ha Zona de influencia  
11.300 ha Provincia de Tucumán

\*Los valores presentados son provisorios, obtenidos por encuesta a colaboradores DIA



- Durante el periodo de abril a junio no se registraron lluvias de importancia en la zona de influencia tucumana, solo algunas lloviznas aisladas.
- Por este motivo los suelos se encuentran con bajo contenido de humedad, lo que se refleja en el estado general de los cultivos invernales.
- Para los próximos días no se esperan lluvias de importancia para la zona\*.

\*Fuente: Servicio Meteorológico Nacional.

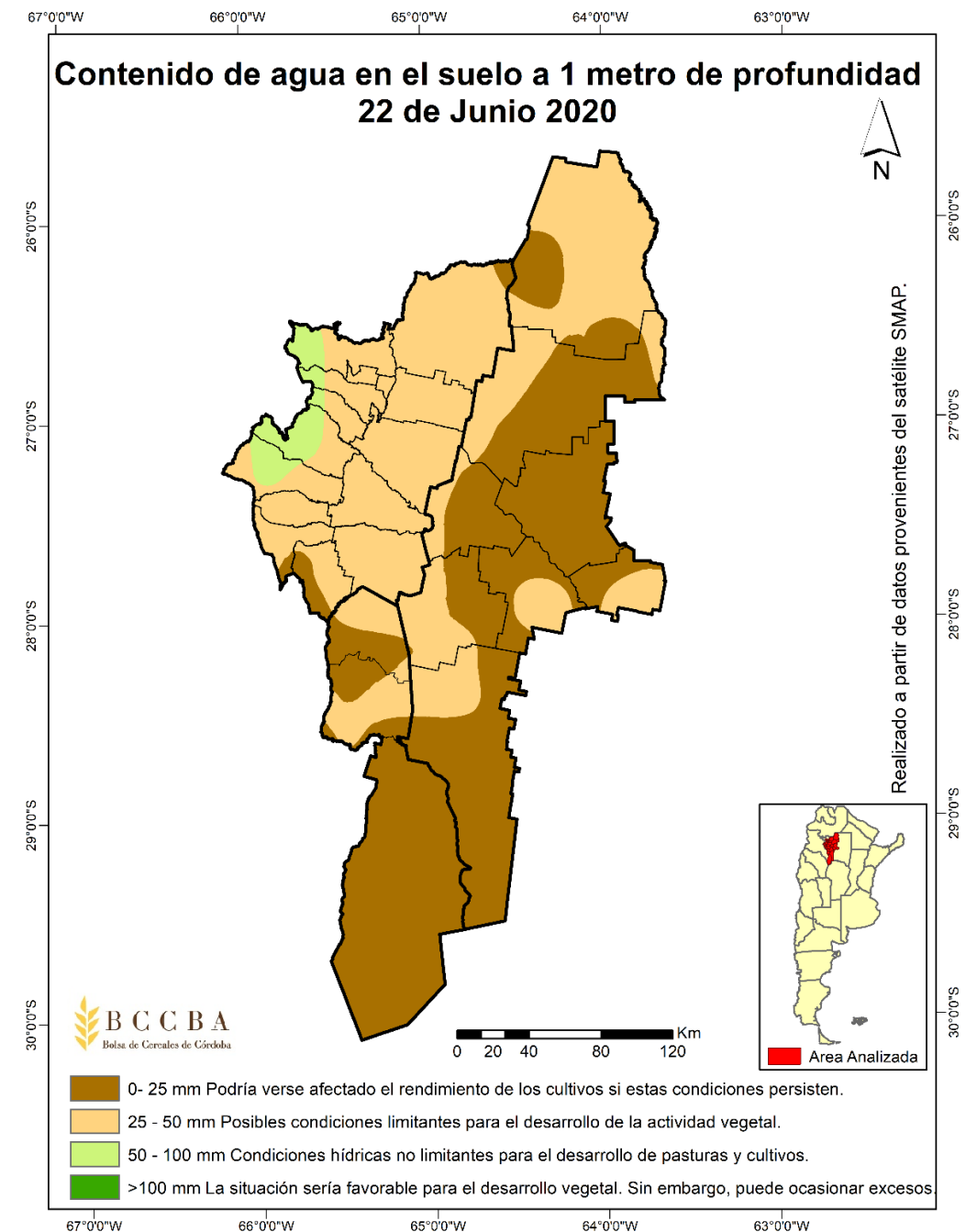

Fuente: Bolsa de Cereales de Córdoba, a partir de datos de SMAP.